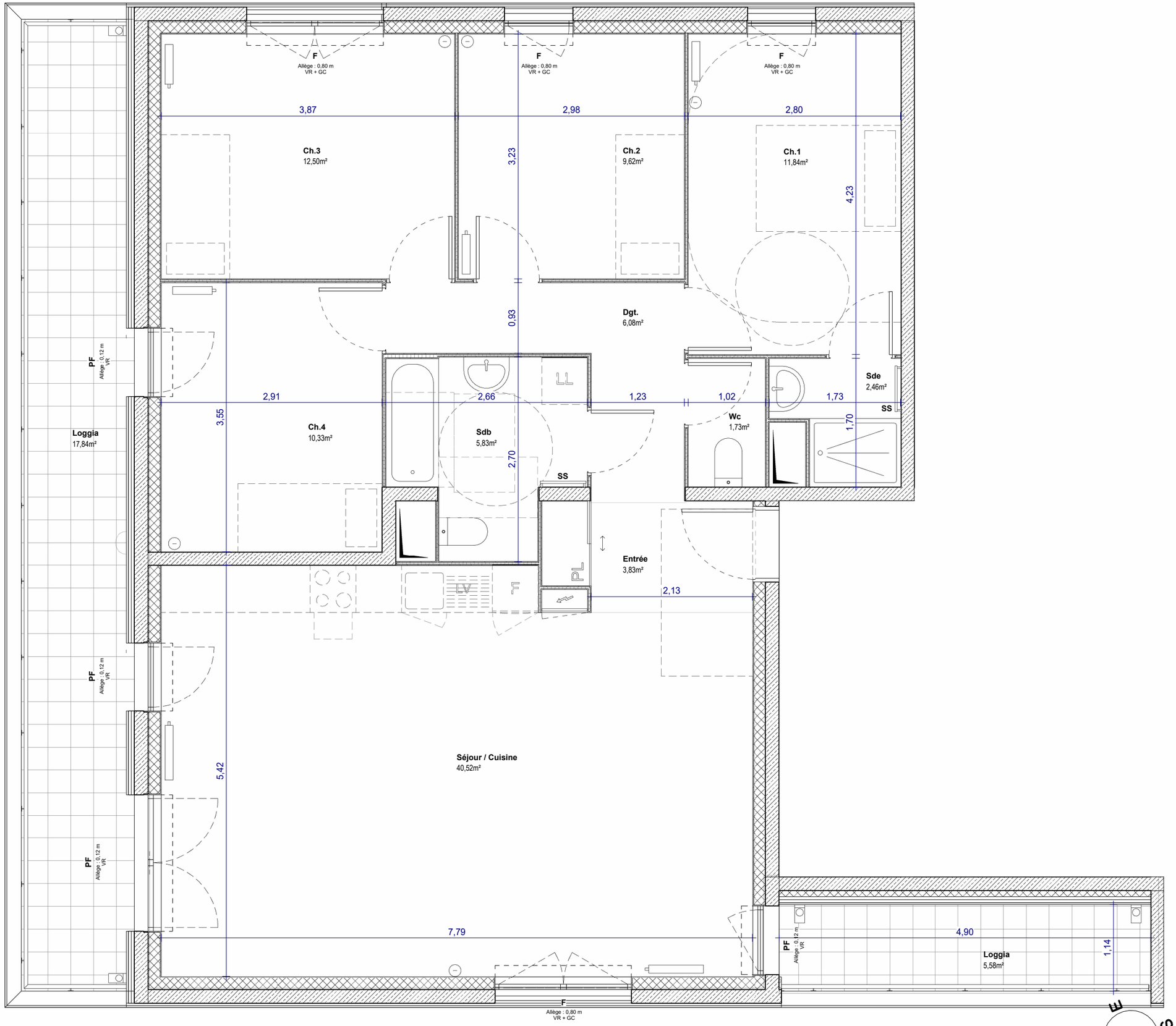

NOTA :
Les équipements de la cuisine en pointillés ne sont pas fournis, réalisés ou contractuels.
Les cotes et surfaces sont données sous réserve des impératifs de construction
et des tolérances d'exécution.
Ce plan peut subir des modifications dues à des impératifs techniques.

MDH PROMOTION

ZAC LES BELLES VUES

Arpajon, Olainville (89),
LOT A19 a&b

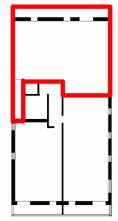

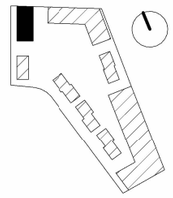

Bâtiment B2, T5, B2.11, R+1

1	Dgt.	6,08 m²
1	Entrée	3,83 m²
2	Sdb	5,83 m²
2	Sde	2,46 m²
2	Wc	1,73 m²
3	Séjour / Cuisine	40,52 m²
4	Ch.1	11,84 m²
5	Ch.2	9,62 m²
6	Ch.3	12,50 m²
7	Ch.4	10,33 m²
	Loggia	5,58 m²
	Loggia	17,84 m²

NOTA : La surface des placards est incluse dans celle des pièces attenantes

SURFACE HABITABLE	**104,75 m²**
SURFACE ANNEXE	**23,43 m²**

0m 1m 2m 3m

LEGENDE :

- LL Lave Linge
- LV Lave Vaisselle
- F Fenêtre
- PF Porte fenêtre
- VR Volet roulant
- GC Garde-corps
- SS Sèche-serviette
- Bloc de cuisson
- R Réfrigateur
- PL Placard
- ETEL Espace technique électrique
- Luminaire extérieur
- Prise RJ45
- Faux-Plafond, Soffite
- Gaine technique
- Carrelage
- Retombée de poutre

NOTA : Hauteur sous plafond des pièces principales, sauf mention particulière : 2m50

ECHELLE : 1:50	**DATE :** 21/11/2024	**INDICE :** B